Niedersächsisches
Kultusministerium

Erkältungssymptome: Darf mein Kind in die Schule?
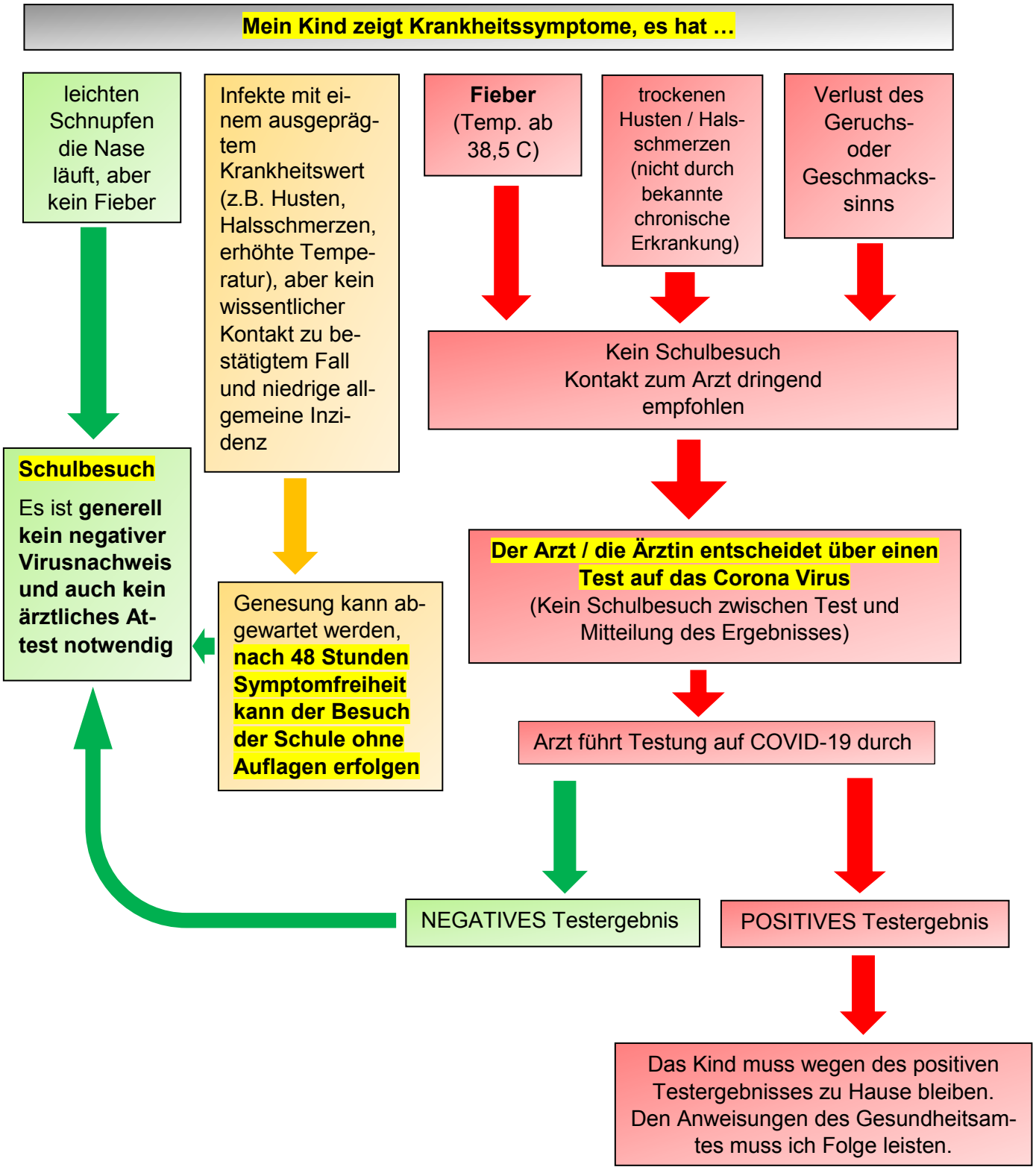
Bitte melden Sie sich bei Krankheitssymptomen ihres Kindes zunächst umgehend bei Ihrer Schule, um ihr Kind krankzumelden und das weitere gemeinsame Vorgehen abzustimmen. Die Schule wird Sie auch über die aktuell geltenden Wiederzulassungsregelungen informieren. Bitte denken Sie daran, dass es eine gemeinsame Aufgabe von Eltern und Schule ist, alle Kinder und das Personal sowie deren Familien vor einer Infektion zu schützen.